



**Klinikum
Bremerhaven**
Reinkenheide gGmbH

- » **GESUNDHEIT**
- » **KOMPETENZ**
- » **INNOVATION**

KURSPROGRAMM

BILDUNG IM
GESUNDHEITSWESEN **2023**



IN KOOPERATION MIT

perfectplace
raum für kompetenzen



» KONTAKT

IHR PERSÖNLICHER KONTAKT ZU PERFECTPLACE

Sie erreichen uns werktags von 9 bis 15 Uhr unter:

Tel: 0421-22 29 3810 und 0421-22 29 3811

Fax 0421-878 253 26

E-Mail service@perfect-place.de

perfectplace Bildungsmanagement GbR
Waller Ring 4
28219 Bremen

IHR KONTAKT IM KLINIKUM BREMERHAVEN

JARA HINTKE

E-Mail Jara.Hintke@klinikum-bremerhaven.de

Tel: 0471 - 299 2411

Klinikum Bremerhaven Reinkenheide gGmbH
Postbrookstraße 103
27574 Bremerhaven

WILLKOMMEN

Liebe Kolleg.innen,

in der Hand halten sie das neue Fortbildungsangebot des Klinikums Bremerhaven Reinkenheide für das Bildungsjahr 2023. Es ist das Ergebnis vieler engagierter Unterstützer.innen, bei denen wir uns an dieser Stelle ganz herzlich bedanken möchten.

Neben den bekannten Pflichtfortbildungen finden Sie sehr viele neue Angebote, aber auch bewährte Fortbildungsinhalte. Dies umfasst interdisziplinäre Themen aus dem Bereich Gesundheit und Kommunikation sowie praktische Gesundheitsförderungsangebote. Ein besonderes Augenmerk legen wir dieses Jahr auf neue, spannende Kursangebote im Bereich der Führungskompetenz. Viele der angebotenen Kurse können auch in diesem Jahr digital zur Verfügung gestellt werden.

Wir möchten Sie herzlich zu den Fortbildungsveranstaltungen einladen und wünschen uns für alle gute Erfahrungen und Fortbildungserlebnisse. Ideen und Vorschläge für weitere Themen nehmen wir gern entgegen. Wir freuen uns auf Ihre Rückmeldungen!



Jara Hintke
*Bildungsmanagement
am KBR*



Dr. Jaqueline Bomball
*Bildungsleitung
perfectplace*



» INHALT

Willkommen	2
Unsere Räumlichkeiten	5
So melden Sie sich an	6
Pflichtfobis im HOME-Learning	7
Ihr Lernort	8

KLINIKINTERNE PFLICHTFORTBILDUNGEN

Anästhesie	■	10
Arbeits- und Gesundheitsschutz	■	13
Brandschutz	■	14
Radiologie und Apotheke	■	15
Medizin- und Informationstechnik	■	16

HYGIENE-
PFLICHTFORTBILDUNGEN ■ 17

IT- UND EDV-KOMPETENZ ■ 19

MEDIZIN UND PFLEGE

Praxisanleitung ■ 21
Medizin und Pflege ■ 23
Kinästhetik ■ 29
MS-Teams / Demenz ■ 30
Palliative Care ■ 32

FACHÜBERGREIFENDE THEMEN

Magnet4Europe: Was? Wie? Warum? / Mentoring ■ 34
Kommunikation und Persönlichkeit ■ 36
Betriebliche Gesundheitsförderung ■ 40
Führungskompetenz ■ 44
Interkulturelles ■ 48

Kooperationspartner perfectplace 50
AGB 51

» UNSERE RÄUMLICHKEITEN

DIE FORTBILDUNGEN WERDEN IN DEN FOLGENDEN KONFERENZRÄUMEN IM KLINIKUM ANGEBOTEN:

Konferenzraum Norderney (Ärztelhaus ZARR)

Konferenzraum Borkum (Haupthaus 3OG)

Konferenzraum Juist (Eingangshalle)

Konferenzraum Wangerooge (Haupthaus 3OG)

Konferenzraum Spiekeroog (Haupthaus 3OG)



» SO MELDEN SIE SICH AN

SIE HABEN VERSCHIEDENE MÖGLICHKEITEN SICH ANZUMELDEN:

telefonisch bei perfectplace

Jessica Gast oder Dr. Michael Richter

» 0421-22 29 3810

Daniela Meyer

» 0421-22 29 3811

per E-Mail an

» service@perfect-place.de

oder per Fax an

» 0421-878 253 26

oder per Post an

» perfectplace Bildungsmanagement GbR

Waller Ring 4, 28219 Bremen

oder auch ganz einfach über das » Anmeldeformular im Web auf
perfect-place.de.

Als Stationsleitung/ Führungskraft können Sie Ihre Mitarbeiter auch über
den » PEWES-Managerzugang eintragen.

NACH DER ANMELDUNG

Hat Ihre Anmeldung uns erreicht, erhalten Sie oder Ihre Stationsleitung
(je nachdem WER angemeldet hat) die Auftragsbestätigung.

Bei Erstanmeldung bekommen Sie dann von uns Ihren Zugang zur
Online-Bildungsmanagementsoftware PEWES. Dieser steht Ihnen
kostenfrei zur Verfügung und ermöglicht Ihnen eine vollkommen flexible
Gestaltung Ihrer Bildungsaktivitäten bei perfectplace. Notwendig dafür
ist lediglich Ihr Name und Ihre E-Mail-Adresse.

Wir freuen uns auf Ihre Anmeldungen!

» PFLICHTFOBIS IM HOME-LEARNING

EINIGE PFLICHTFORTBILDUNGEN KÖNNEN ONLINE ABSOLVIERT WERDEN.

SO FUNKTIONIERT DER ZUGANG:

Die Bildungsmanagementsoftware PEWES ermöglicht Weiterbildungsteilnehmer:innen einen ständigen Überblick ihrer Bildungsleistung und bietet eine Vielzahl intelligenter Features für komfortables Fortbilden. Dafür loggen sich die Teilnehmer:innen mit Ihrer Mailadresse und ihrem Passwort in Ihren persönlichen Online-Bildungsbereich ein.

Um PEWES einmalig, also ohne E-Mailverifizierung, zu nutzen, benötigen Sie einen Code, den wir Ihnen oder Ihrer verantwortlichen Leitungskraft übergeben haben. Da wir einen strengen Datenschutz ernst nehmen, ermöglicht dieses Passwort nur einen einmaligen Login, der Ihnen den Zugang zu PEWES ab Aktivierung 24 Stunden gewährt. So gewährleisten wir für Sie wiederholtes Einloggen, falls das Programm versehentlich geschlossen wird oder man einfach eine Pause benötigt.

DAUERHAFTE AKTIVIERUNG IHRES ZUGANGS ODER NICHT – SIE ENTSCHIEDEN

Nachdem Sie sich mit dem Einmalpasswort eingeloggt haben, erhalten Sie die Möglichkeit, Ihren Zugang dauerhaft zu aktivieren. Hierfür benötigen wir von Ihnen eine gültige E-Mail-Adresse sowie Ihr gewünschtes Login. Das kann Ihre E-Mail-Adresse sein, aber auch jedes andere Wort.

DAUERHAFTER ZUGANG

Sollten Sie sich für einen dauerhaften Zugang entschieden haben, tragen Sie nun Ihre E-Mail-Adresse und Ihren gewünschten Login (kann auch Ihre E-Mail-Adresse sein!) ein und speichern die Änderung. Wichtig: Wenn Sie sich beim nächsten Mal mit diesem Login einloggen wollen, müssen Sie vorher auf den Button **Passwort vergessen** klicken. PEWES sendet erst dann ein konstantes Passwort an Ihre E-Mail-Adresse!

IHRE LERNPLATTFORM

Ob nun permanenter oder einmaliger Zugang: Nach dem erfolgreichen Login kann es endlich losgehen! Auf der Startseite finden Sie links unten einen Kasten mit Ihrem gebuchten HOME Learning Paket. Ein Klick auf den blauen Button startet die Lerneinheit.

» IHR LERNORT

Unsere Kurse finden in den Räumen
des Klinikum Bremerhaven Reinkenheide statt:

Postbrookstraße 103
27574 Bremerhaven

Aus der Innenstadt (mit dem Auto)

» „Columbusstr.“ über „Kennedybrücke“ zur „Georgstr.“ über „An der Mühle“ zur „Schiffdorfer Chaussee“ und der Beschilderung zum Klinikum Bremerhaven Reinkenheide folgen.

Aus der Innenstadt (mit dem Bus)

» mit der Linie 507 oder 508 ab Hauptbahnhof Bremerhaven.

Aus der Umgebung

» Aus Bremen kommend die BAB 27 Abfahrt (8) Schiffdorf verlassen.
Fahren Sie rechts und an der nächsten Ampel links in die „Carsten-Lücken-Str.“ An der nächsten Ampel fahren Sie bitte rechts auf die „Schiffdorfer Chaussee“ und folgen der Beschilderung zum Klinikum Bremerhaven Reinkenheide.

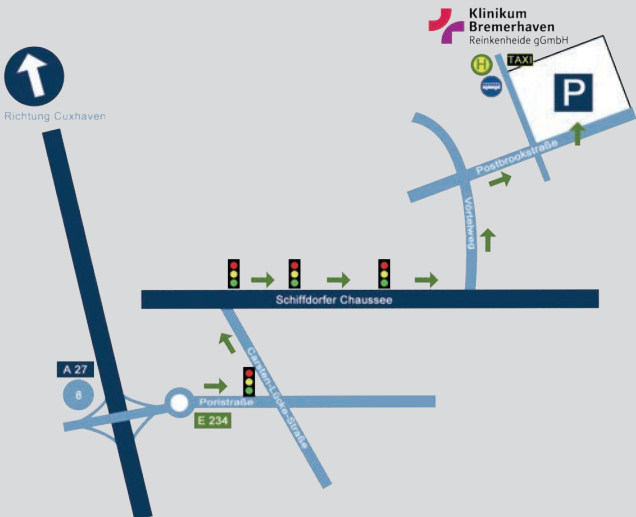



» PFLICHT- FORTBILDUNGEN



BITTE BEACHTEN

Diese Kursangebote richten sich ausschließlich an Mitarbeitende des Klinikums Bremerhaven Reinkenheide!



» ANÄSTHESIE

PF001P Reanimation nach ECR 2015

Zielgruppe:

Ärztlicher Bereich, Pflegebereich und Funktionsbereich (Teilnahme alle 2 Jahre)

In diesen Veranstaltungen werden die wissenschaftlich basierten Richtlinien, European Resuscitation Council (ERC) 2010 - 2015, vermittelt, in praktischen Übungen demonstriert und umgesetzt

Referenten-Team:

Herr Lücke, Herr Kaste, Herr Lang, Herr Thiele, Frau Radke, Herr Hoefl und Herr Metzendorf - jeweils drei dieser Referenten.innen führen die Kurse durch

Anmeldung und weitere Informationen zu den Angeboten erhalten Sie telefonisch bei perfectplace

**Daniela Meyer
0421-22 29 3811**

**Jessica Gast
0421-22 29 3810**

BITTE BEACHTEN!

DER KURS BEINHALTET NUR PRAKTISCHE ÜBUNGEN - DER THEORETISCHE TEIL WIRD IM HOME LEARNING DURCHGEFÜHRT! DIE KURSDAUER BETRÄGT 1 STUNDE. DIE TERMINIERUNG ERFOLGT BEI ANMELDUNG INNERHALB DER FOLGENDEN ZEIT-RÄUME:

Termine und Ort

*Do. 12.01.2023, 15:00 - 17:00 Uhr
ZPA Raumnummer 1241*

*Do. 26.01.2023, 15:00 - 17:00 Uhr
ZPA Raumnummer 1241*

*Do. 16.02.2023, 15:00 - 17:00 Uhr
ZPA Raumnummer 1241*

*Do. 23.02.2023, 15:00 - 17:00 Uhr
ZPA Raumnummer 1241*

*Di. 07.03.2023, 10:00 - 12:00 Uhr
ZPA Raumnummer 1241*

*Do. 23.03.2023, 15:00 - 17:00 Uhr
ZPA Raumnummer 1241*

*Do. 13.04.2023, 15:00 - 17:00 Uhr
ZPA Raumnummer 1241*

*Do. 20.04.2023, 15:00 - 17:00 Uhr
ZPA Raumnummer 1241*

*Di. 09.05.2023, 15:00 - 17:00 Uhr
ZPA Raumnummer 1241*

*Do. 25.05.2023, 15:00 - 17:00 Uhr
ZPA Raumnummer 1241*

*Di. 06.06.2023, 15:00 - 17:00 Uhr
ZPA Raumnummer 1241*

» ANÄSTHESIE



Di. 27.06.2023, 10:00 - 12:00 Uhr
ZPA Raumnummer 1241

Do. 19.10.2023, 15:00 - 17:00 Uhr
ZPA Raumnummer 1241

Di. 04.07.2023, 15:00 - 17:00 Uhr
ZPA Raumnummer 1241

Do. 26.10.2023, 15:00 - 17:00 Uhr
ZPA Raumnummer 1241

Di. 25.07.2023, 15:00 - 17:00 Uhr
ZPA Raumnummer 1241

Do. 09.11.2023, 15:00 - 17:00 Uhr
ZPA Raumnummer 1241

Di. 08.08.2023, 15:00 - 17:00 Uhr
ZPA Raumnummer 1241

Do. 30.11.2023, 15:00 - 17:00 Uhr
ZPA Raumnummer 1241

Do. 24.08.2023, 15:00 - 17:00 Uhr
ZPA Raumnummer 1241

Di. 05.12.2023, 10:00 - 12:00 Uhr
ZPA Raumnummer 1241

Di. 05.09.2023, 10:00 - 12:00 Uhr
ZPA Raumnummer 1241

Do. 14.12.2023, 15:00 - 17:00 Uhr
ZPA Raumnummer 1241

Do. 21.09.2023, 15:00 - 17:00 Uhr
ZPA Raumnummer 1241





» ANÄSTHESIE



Dr. med. Holger Baaske

PF031 Pädiatrische Reanimation

*Zielgruppe:
Pflegepersonal und Ärzte.innen der Stationen und Intensivstationen, insbesondere aus der Pädiatrie/Neonatologie, Anästhesie und Gynäkologie*

*Referent:
Dr. med. Holger Baaske*

Die Grundlagen der Neugeborenen-, Säuglings-, Kinder und Jugendlichenreanimation nach den Richtlinien des ERC und ILCOR 2020 bzw. 2021 werden theoretisch sowie praktisch am Phantom vermittelt. Die pädiatrische Reanimation wird nach der postnatalen Etablierung einer normalen Herz-Kreislauf-Atem-Funktion angewandt.

Termine und Ort

*Di. 24.01.2023, 14:15 - 16:15 Uhr
Konferenzraum Nordermey*

*Di. 28.03.2023, 14:15 - 16:15 Uhr
Konferenzraum Nordermey*

*Di. 25.04.2023, 14:15 - 16:15 Uhr
Cafeteria*

*Di. 27.06.2023, 14:15 - 16:15 Uhr
Konferenzraum Nordermey*

*Di. 18.07.2023, 14:15 - 16:15 Uhr
Konferenzraum Nordermey*

*Di. 26.09.2023, 14:15 - 16:15 Uhr
Cafeteria*

*Di. 17.10.2023, 14:15 - 16:15 Uhr
Konferenzraum Nordermey*

*Di. 19.12.2023, 14:15 - 16:15 Uhr
Konferenzraum Nordermey*

PF032 Kreissaal Reanimation und Erstversorgung

*Zielgruppe:
Pflegepersonal in der Neonatologie oder Anästhesie, Hebammen und Ärzte.innen, die entsprechende Erstversorgungen durchführen*

*Referent:
Dr. med. Holger Baaske*

Vermittelt werden theoretisch sowie praktisch die aktuellen Empfehlungen des ERC (2020 bzw. 2021) für die Erstversorgung und Reanimation von Früh- und Neugeborenen direkt postpartal im Kreissaal.

Termine und Ort

*Di. 28.02.2023, 14:15 - 16:15 Uhr
Konferenzraum Nordermey*

*Di. 23.05.2023, 14:15 - 16:15 Uhr
Cafeteria*

*Di. 29.08.2023, 14:15 - 16:15 Uhr
Cafeteria*

*Di. 28.11.2023, 14:15 - 16:15 Uhr
Konferenzraum Nordermey*

» ARBEITS- UND GESUNDHEITS- SCHUTZ



PF002 Arbeits- und Gesundheitsschutz HOME

Die Pflichtfortbildungen im Arbeitsschutz finden ab diesem Jahr für das gesamte Personal DIGITAL statt.

Eine Ausnahme bilden die Bereiche WVD/TEC: hier sind die Führungskräfte verpflichtet an den Lernmodulen für die Zielgruppe „Alle“, Büro-PC-Arbeitsplätze und Lagerung Gefahrstoffe (WVD) teilzunehmen.

Die Online-Unterweisungen sind jährlich zu wiederholen.

**DIESE PFLICHTFORTBILDUNG
IST IM HOME LEARNING
VERFÜGBAR!**

Die Anmeldung erfolgt wie gewohnt über Ihre Stationsleitung oder telefonisch durch die Beraterinnen von perfectplace.

Derzeit gibt es folgende Lernmodule:

PF002A Allgemeine Grundlagen

ca. 30 min

Zielgruppe: Alle

PF002C Büro-PC-Arbeitsplätze

ca. 15 min

Zielgruppe: Alle Beschäftigten an Büro- und PC-Arbeitsplätzen

PF002F Gefahrstoffe Allgemein

ca. 20 min

Zielgruppe: Alle

Weitere Lernmodule folgen.

Details zu Unterweisungen befinden sich in der PF002A Allgemeine Grundlagen und in der VA Unterweisungen.

Über die Bildungsmanagementsoftware PEWES absolvieren Sie diese Pflichtfortbildung direkt an PC, Laptop oder Tablet. Eine von Ihrer Referentin Frau Ebert-Meyer erstellte Präsentation führt Sie durch das Thema.

perfectplace versendet Einmalpasswörter für die Lernmodule.



» BRANDSCHUTZ

PF003 Brandschutz HOME

*Zielgruppe:
Mitarbeitende in leitender Funktion (Teilnahme jährlich)*

Der Kurs beschäftigt sich mit vorbeugenden Brandschutzmaßnahmen und dem korrekten Verhalten im Brandfall.

*Referenten: Herr Breuer
und Herr Elißat*

Über die Bildungsmanagementsoftware PEWES absolvieren Sie diese Pflichtfortbildung direkt an PC, Laptop oder Tablet. Eine von Ihren Referenten Herr Breuer und Herr Elißat erstellte Präsentation führt Sie durch das Thema.

Die Anmeldung erfolgt wie gewohnt über Ihre Stationsleitung oder telefonisch durch die Beraterinnen von perfectplace.

PF025 Feuerlöschübung

*Zielgruppe:
Pro Abteilung sollte mindestens eine Person innerhalb des Jahres an den Übungen teilnehmen.*

In dieser Übungseinheit geht es um die praktische Anwendung von Handfeuerlöschern. Ziel ist es, pro Abteilung/ Station ein bis zwei Brandschutzhelfer auszubilden.

Referent: Herr Breuer

Termine und Ort

*Di. 04.04.2023, 12:30 - 13:30 Uhr
Di. 02.05.2023, 12:30 - 13:30 Uhr
Di. 04.07.2023, 12:30 - 13:30 Uhr
Di. 01.08.2023, 12:30 - 13:30 Uhr
Di. 05.09.2023, 12:30 - 13:30 Uhr*

Ort: Überdachter Bereich vor den Garagen (unter der alten Krankenwagenrampe)

max. 10 TN pro Veranstaltung

**DIESE PFLICHTFORT-
BILDUNG IST IM HOME
LEARNING VERFÜGBAR!**



» RADIOLOGIE UND APOTHEKE



PF004 Strahlenschutz- belehrung

Zielgruppe: Ärzte, MTRA mit Fachkunde, Pflegende/Arzthelfer .innen und sonstige in der Medizin tätigen Hilfskräfte mit Kenntnissen im Strahlenschutz nach RÖV und StrlSchV (alle Dosimeterträger)

Der Kurs beschäftigt sich mit der Umsetzung der gesetzlichen Vorgaben und Vorschriften zur Unterweisung der Mitarbeitenden im Strahlenschutz.

**DIESE PFLICHTFORT-
BILDUNG IST IM HOME
LEARNING VERFÜGBAR!**

*Referent:
Herr Dr. Demirel*

Über die Bildungsmanagementsoftware PEWES absolvieren Sie diese Pflichtfortbildung direkt an PC, Laptop oder Tablet. Eine von Ihrem Referenten Herrn Dr. Demirel erstellte Präsentation führt Sie durch das Thema.

Die Anmeldung erfolgt wie gewohnt über Ihre Stationsleitung oder telefonisch durch die Beraterinnen von perfectplace.

PF006 Zytostatika- unterweisung

Zielgruppe: Ärztlicher und pflegerischer Bereich, möglichst flächendeckende Beteiligung folgender Stationen:

*11B - Tagesklinik /
10A / 10B / 9A / 8B / MA / 4C*

Sie erhalten Informationen zur sicheren Handhabung von Zytostatika.

*Referenten.innen:
Herr Dr. Haerting, Frau Franke
und Frau Engelbarts*

Termine und Ort

*Di. 14.03.2023, 13:30 - 14:30 Uhr
Konferenzraum Norderney*

*Di. 04.07.2023, 13:30 - 14:30 Uhr
Konferenzraum Norderney*

*Di. 14.11.2023, 13:30 - 14:30 Uhr
Konferenzraum Norderney*





» MEDIZIN- UND INFORMATIONSS- TECHNIK

PF020 System- und SAP-Grundlagen Ärzte

*Zielgruppe:
Neueingestellte
oder interessierte Ärzte.innen*

*Voraussetzungen
PC-Grundkenntnisse*

- » Systemanmeldung
SAP
- » Arbeitsumfelder in SAP
- » Funktionen:
 - » Anforderungen
 - » Dokumente
 - » Labor
 - » PACS
 - » Kodierung
 - » Apotheken- und
Materialanforderung
 - » Archivsystem
 - » Patienten-Aufklärung
 - » Arztbriefschreibung
 - » OP-Programm
 - » Konsile

*Referenten: Herr Schlender-
mann, Herr Oldenbüttel*

*Termine und Ort:
im Anschluss an die Einführungs-
veranstaltungen für neue
Mitarbeiter bei Bedarf*

*1. Werktag im Monat
Dauer: max. 2 Stunden*

Max. 10 Teilnehmer

IT-Schulungsraum, Gebäude MB



**Anmeldung und weitere
Informationen zu den
Angeboten erhalten Sie
telefonisch bei
perfectplace**

**Daniela Meyer
0421-22 29 3811**

**Jessica Gast
0421-22 29 3810**

» HYGIENE-PFLICHT-FORTBILDUNGEN



Die Hygienefortbildungen werden in diesem Programm nicht mehr terminiert, da diese auf Nachfrage organisiert werden.

Abteilungen oder spezifische Berufsgruppen können ihre Terminwünsche direkt mit den Hygienefachkräften Frau Petra Becker-Tiedemann, Herrn Frank Brömmer, Frau Kerstin Castrischer und Frau Ewa Karkouz abstimmen.

Dies ermöglicht individuelle und fachspezifische Hygienefortbildungen, die direkt auf die jeweiligen Bedürfnisse und Rahmenbedingungen der Abteilungen zugeschnitten sind.

KONTAKT

Ewa Karkouz
Abteilung Klinikhygiene
Tel.: 0471 299-2838

Frank Brömmer
Hygienefachkraft am KBR
Tel.: 0471 299-2116

Kerstin Castrischer
Hygienefachkraft am KBR
Tel.: 0471 299-2190

Petra Becker-Tiedemann
Hygienefachkraft am KBR
Tel.: 0471 299-2191



Dr. Anette Neumann



Petra Becker-Tiedemann



Frank Brömmer



Kerstin Castrischer



Ewa Karkouz



» IT- UND EDV-KOMPETENZ



BITTE BEACHTEN

Diese Kursangebote richten sich ausschließlich an Mitarbeitende des Klinikums Bremerhaven Reinkenheide!

» IT- UND EDV-KOMPETENZ



Der IT- und EDV-Bereich wird im Klinikum Bremerhaven-Reinckenheide durch hervorragend ausgebildetes Personal besetzt. Mitarbeitende, die auf diesem Gebiet Unterstützung benötigen oder sich in ein neues EDV-Thema einarbeiten wollen, können sich gerne direkt an die Hotline der Informationstechnik wenden und dort den jeweiligen Bedarf anmelden.

Telefon 3660 oder ticket@klinikum-bremerhaven.de

Dort werden die Anfragen ggf. gesammelt und eine geeignete Unterstützung mit entsprechenden Referenten organisiert.

Auch bietet das Intranet diverse Möglichkeiten des IT-Trainings in Form von Lern-Kursen, Empfehlungen und Anleitungen für bestimmte Aufgaben zu den Microsoft-Standard-Programmen Windows 10, Word 2016, Excel 2016, PowerPoint 2016 sowie Outlook 2016.



Diese Angebote finden Sie in der Lernwelt unter dem Hütchen im Intranet.

Intranet und Qualitätsmanagement (Nexus-Curator)

Zielgruppe: Alle Mitarbeiter

Referent: Herr Iwanowski

*Termine und Ort:
Nach Vereinbarung*

IT-Schulungsraum, Gebäude MB



SAP-Sprechstunde

Zielgruppe

Alle Mitarbeiter

Zu diesem Workshop können Sie sich themenbezogen anmelden und dort Ihre speziellen Fragen zum Umgang mit dem klinischen System unter SAP klären.

Referenten: Herr Schlendermann, Herr Oldenbüttel, Herr Fink

*Termine und Ort
Nach Ankündigung, 2 x pro Jahr*

Dauer: max. 2 Stunden



» MEDIZIN UND PFLEGE



» PRAXIS- ANLEITER- TREFFEN



Auch in diesem Jahr veranstalten wir wieder monatliche Praxisanleitertreffen.

In 2022 haben wir uns über die rege Teilnahme gefreut. Wir haben uns fachlich ausgetauscht und dabei neue Ideen und Projekte umgesetzt, wie z. B. das Rollenprofil für Praxisanleitende oder die Entwicklung eines Beurteilungsbogens für Auszubildende in der Pflege. Dafür ein ausdrückliches Dankeschön an alle Beteiligten. Auch in 2023 geht es wieder um Austausch, Wissenserwerb und persönliche Weiterentwicklung. Wir möchten mit Ihnen über Fachthemen und persönliche Erfahrungen diskutieren, Fortbildungen gestalten und neue Themengebiete identifizieren. Dazu gehören neben speziellen Aspekten der generalistischen Pflegeausbildung auch Themen wie Methodik/Didaktik in der Anleitung, Kollegiale Beratung und Moderation/Präsentation. Wir werden uns mit Mitarbeitenden der Hochschule Bremen über besondere Aspekte in der Anleitung von Studierenden austauschen. Im November veranstalten wir im Rahmen eines PA-Tages einen Fachtag gemeinsam mit der apm-Pflegeschule Bremerhaven und der Ursula-Kaltenstein-Akademie (AWO) und tauschen uns über die Herausforderungen des generationenorientierten Lernens aus. Sie haben Gelegenheit für den Austausch und die Entwicklungen eigener Strategien im Umgang mit Herausforderungen innerhalb des Arbeitsalltages von Praxisanleitenden. Die Teilnahme

an den Praxisanleitertreffen findet Anerkennung im Rahmen der 24h-Pflichtfortbildungsstunden pro Kalenderjahr.

H122 Praxisanleitertreffen - Kollegiale Beratung - Praxis- übung

*Referent: MA perfectplace
Termine und Ort:*

*Di. 10.01.2023, 11:00 - 12:00 Uhr
Konferenzraum Norderney*

*Mi. 02.08.2023, 11:00 - 12:00 Uhr
Konferenzraum Norderney*

BITTE BEACHTEN!

**Dieser Kurs richtet sich nur an
Absolventen des Grundkurses
H115 Kollegiale Beratung.**

H110 Praxisanleitertreffen - Ergebnispräsentation der Be- fragung zum Thema Wissens- erwerb

*Referent: Herr Küchler
Termin und Ort:*

*Mi. 11.01.2023, 09:00 - 11:00 Uhr
Konferenzraum Norderney*

H111 Praxisanleitertreffen - Moderation und Präsentation - Rüstzeug für Schulung und Anleitung

*Referent: MA perfectplace
Termin und Ort:*

*Mi. 08.02.2023, 09:00 - 16:00 Uhr
Konferenzraum Juist*



» PRAXIS-ANLEITUNG

H112 Praxisanleitertreffen - Die generalistische Ausbildung allgemein

Referentin: Frau Hartmann

Termin und Ort:

Mi. 08.03.2023, 09:00 - 11:00 Uhr

Konferenzraum Norderney

H113 Praxisanleitertreffen - Information zum praktischen Examen

Referentinnen: Frau Spange,

Frau Kratzsch

Termin und Ort:

Mi. 12.04.2023, 09:00 - 11:00 Uhr

Konferenzraum Norderney

H114 Praxisanleitertreffen - Methodik / Didaktik

Referentin: Frau Harcken

Termin und Ort:

Mi. 10.05.2023, 09:00 - 11:00 Uhr

Konferenzraum Norderney

H115 Praxisanleitertreffen - Kollegiale Beratung

Referent: MA perfectplace

Termin und Ort:

Mi. 14.06.2023, 09:00 - 16:00 Uhr

Konferenzraum Juist

H116 Praxisanleitertreffen - Beurteilung - Erfahrung mit den AZUBI-Feedbackbögen

Referent: Herr Kühler

Termin und Ort:

Mi. 12.07.2023, 09:00 - 11:00 Uhr

Konferenzraum Norderney

H117 Praxisanleitertreffen - Studierende in der Pflege - Anleitung in der Praxis- Erfahrungsaustausch Hochschule Bremen

Referent: MA HS Bremen

Termin und Ort:

Mi. 09.08.2023, 09:00 - 11:00 Uhr

Konferenzraum Norderney

H118 Praxisanleitertreffen - Lernziele - Reflexion nach dem Examen

Referentinnen: Frau Spange,

Frau Kratzsch

Termin und Ort:

Mi. 13.09.2023, 09:00 - 11:00 Uhr

Konferenzraum Norderney

H119 Praxisanleitertreffen - Austausch Schule - PA - Zprax

Referent: MA Pflegeakademie

Termin und Ort:

Mi. 11.10.2023, 09:00 - 11:00 Uhr

Konferenzraum Norderney

H120 Praxisanleitertreffen - Zukunftstag PA - Generationsorientiertes Lernen

Referentin: Frau Fischer

Termin und Ort:

Mi. 08.11.2023, 09:00 - 16:15 Uhr

Konferenzraum Norderney

H121 Praxisanleitertreffen - Austausch mit Pflegemanagement und Präsentation der Arbeitsergebnisse

Referentin: Frau Fischer

Termin und Ort:

Mi. 13.12.2023, 09:00 - 11:00 Uhr

Konferenzraum Norderney

» MEDIZIN UND PFLEGE



C178 Versorgung der chronischen Wunde

Zielgruppe: Gesundheits- und Krankenpfleger:innen, Altenpflegefachpersonen, Medizinische Fachangestellte

Die Standards der Versorgung chronischer Wunden haben sich in den letzten Jahren von der ausschließlich trockenen zur feuchten Wundbehandlung verschoben. Da die Menschen mit chronischen Wunden in Praxen, in der ambulanten Betreuung, in Pflegeeinrichtungen und Krankenhäusern behandelt werden, müssen die aktuellen Methoden in diesen Bereichen beherrscht werden. Die Behandlung schlecht heilender Wunden ist langwierig und aus Unwissenheit wird die Wunde nicht selten überversorgt, wodurch sie schnell hohe Kosten verursachen kann. Dieses Seminar dient dazu, Grundlagenwissen zur optimalen Versorgung schlecht heilender Wunden unter Einbeziehung ökonomischer Betrachtung zu vermitteln.

- » Ursachen der klassischen chronischen Wunde
- » Grundlagen der Wundversorgung
- » Die Phasen der Wundheilung
- » Die Wunddokumentation
- » Die Wirkprinzipien verschiedener Wundverbände
- » Gut versorgt oder überversorgt - Auswahl der kostengünstigsten Wundversorgung

Referentin: Frau Frerichs

Termine und Ort:

Mo. 09.01.2023, 14:30 - 17:30 Uhr

Mo. 06.11.2023, 09:00 - 12:00 Uhr

Mo. 06.11.2023, 14:30 - 17:30 Uhr

Konferenzraum Norderney

Max. 16 Teilnehmer





» MEDIZIN UND PFLEGE

Mein Ziel als Pflegewissenschaftlerin und EbN-Trainerin ist es, neuste wissenschaftliche Erkenntnisse in unsere Pflegepraxis zu integrieren, und zwar so, dass sie verständlich und gut umsetzbar sind. Wichtig ist mir dabei möglichst eng mit den Pflegenden zusammenzuarbeiten, die nah am Patienten sind, denn ohne ihre Erfahrungen und Beobachtungen nützen auch die besten wissenschaftlichen Erkenntnisse wenig und ohne ihre Mitarbeit wird keine Veränderung gelingen.

*„Die Theorie ist nicht die Wurzel, sondern die Blüte der Praxis.“
(Ernst Maria Johann Karl Freiherr von Feuchtersleben)*

Eines der ersten Themen, das ich bearbeiten möchte, ist das Thema Dekubitusprävention. Einen Dekubitus zu verhindern, sollte immer allerhöchste Priorität haben, denn die Einschränkungen, die die Patienten.innen selbst durch einen geringgradigen Dekubitus erleiden, sind erheblich. Besonders in den letzten Jahren gab es einige neue Erkenntnisse, die es nun gilt in unsere Praxis umzusetzen, um unseren Patienten die bestmögliche pflegerische Versorgung zukommen zu lassen.



*Janine Großmann
Pflegerwissenschaftlerin; EbN-
Trainerin des German Centers
for Evidence-based Nursing*

A174 Evidence Based Nursing

Zielgruppe: Alle interessierten Mitarbeiter.innen des Pflegedienstes am KBR

Inhalte:
Ziel von Evidence-based Nursing ist die Integration der derzeit besten wissenschaftlichen Belege in die Pflegepraxis.

Die Teilnehmer.innen dieser Fortbildung lernen die Grundlagen dieser Methode kennen und sehen, am Beispiel des Projektes „Dekubitusmanagement“, wie diese Methode bei uns im KBR umgesetzt wird.

Referentin: Frau Großmann

Termine und Ort

*Mo., 06.03.2023, 10:00 - 11:00 Uhr
Konferenzraum Norderney*

*Mo., 13.11.2023, 10:00 - 11:00 Uhr
Konferenzraum Norderney*

Max. 20 Teilnehmer

» MEDIZIN UND PFLEGE



C230 Dekubitusprophylaxe

*Zielgruppe: Alle Mitarbeiter:innen
des Pflegedienstes am KBR*

Inhalte:

- » Der aktuelle Stand zum Thema Dekubitusprophylaxe, auf Grundlage des Expertenstandards Dekubitusprophylaxe in der Pflege (2017) und der Internationalen Leitlinie des European Pressure Advisory Panel (2019):
 - » Risikofaktoren
 - » Risikoerfassung
 - » Präventive Maßnahmen mit dem Schwerpunkt druckverteilende Maßnahmen
- » In der ersten Hälfte lernen die Teilnehmer:innen die aktuellsten Empfehlungen zu den oben genannten Themenschwerpunkten kennen. In der zweiten Hälfte geht es darum vorzustellen, welche Veränderungen, auf Grundlage der Empfehlungen, bereits im KBR umgesetzt wurden.

Referentin: Frau Großmann

Termine und Ort

Mo. 13.02.2023, 09:00 - 11:00 Uhr

Mo. 13.04.2023, 09:00 - 11:00 Uhr

Mo. 19.06.2023, 09:00 - 11:00 Uhr

Mo. 07.11.2023, 09:00 - 11:00 Uhr

Konferenzraum Nordemey

SO MELDEN SIE SICH AN

Telefonisch bei perfectplace

Daniela Meyer
0421-22 29 3811

Jessica Gast
0421-22 29 3810

per e-Mail an
» service@perfect-place.de

oder per Fax an
» 0421-878 253 26

oder per Post an
» perfectplace GbR
Waller Ring 4,
28219 Bremen

oder auch ganz einfach über
das » Anmeldeformular im
Web auf perfect-place.de.

Stationsleitungen/Führungskräfte können Ihre Mitarbeiter auch über den » PEWES-Managerzugang eintragen.



» MEDIZIN UND PFLEGE

C231 Einführung in das Bobath-Konzept

Zielgruppe: Pflegepersonal

In diesem Kurs erreichen Sie ein Grundverständnis des Bobath-Konzeptes.

Es handelt sich hierbei um ein Therapiekonzept auf neuro-physiologischer Grundlage unter Einbeziehung der Patienten.innen mit neurologischen Funktionsstörungen.

Der Inhalt umfasst:

- » Entwicklung/Veränderung des Bobath- Konzeptes seit 1943
- » Verständnis und Umgang mit Patienten mit zentralen Bewegungsstörungen
- » Handling sowie Lagerung, Transfer, Absicherung Stand-Gang
- » Hemmung der abnormen Bewegungsmuster
- » Einbeziehung der betroffenen Körperseite (Hemiparese) mit Wiedererlangen der verloren gegangenen Bewegungsmuster
- » Erhöhen der Selbständigkeit und Sicherheit in alltäglichen Situationen

Referentin: Frau Lehmenhecker

Termine und Ort:

Do. 23.03.2023, 09:00 - 14:00 Uhr

Do. 26.10.2023, 09:00 - 14:00 Uhr

Konferenzraum Norderney

Max. 16 Teilnehmer



» MEDIZIN UND PFLEGE



C219 + C220 **Geriatric - Validation** **Teil 1 + Teil 2**

Wenn wir einen besseren und wertschätzenderen Stil in der Kommunikation mit älteren, mitunter desorientierten Menschen anstreben, kommen wir an der Technik der Validation nicht vorbei. Eine Grundhaltung frei von Vorurteilen sowie eine auf den individuellen Menschen und seine Situation abgestimmte Kommunikation können uns helfen, den Patienten dort abzuholen, wo er ist. In diesem Kurs lernen wir, wie die verschiedenen Techniken anzuwenden sind und wie wir unterstützend einwirken können.

Referent: MA perfectplace

Termine und Ort

Teil 1

Di. 11.04.2023, 14:30 - 16:00 Uhr
Konferenzraum Norderney

Teil 2

Mi. 03.05.2023, 14:30 - 16:00 Uhr
Konferenzraum Norderney

C221 + C222 **Geriatric - Umgang mit** **herausforderndem Verhalten** **Teil 1 + Teil 2**

Herausforderndes Verhalten von Patienten:innen kann Pflegekräfte enorm frustrieren und den Arbeitsalltag erschweren. Unter dem sogenannten herausforderndem Verhalten verstehen wir aber nicht nur laute und vermeintlich störende Verhaltensweisen, sondern es sollte uns auch beschäftigen, wenn Menschen passiv und zurückgezogen agieren. Mit all diesen Aspekten werden wir uns im Kurs beschäftigen und unsere eigenen Reaktionen und Handlungsspielräume erweitern lernen.

Referent: MA perfectplace

Termine und Ort

Teil 1

Do. 10.08.2023, 14:30 - 16:00 Uhr
Konferenzraum Norderney

Teil 2

Mo. 19.09.2023, 14:30 - 16:00 Uhr
Konferenzraum Norderney





» MEDIZIN UND PFLEGE

SO MELDEN SIE SICH AN

Telefonisch bei perfectplace
Daniela Meyer 0421-22 29 3811
Jessica Gast 0421-22 29 3810

Per e-Mail an
» service@perfect-place.de

Oder per Fax an
» 0421-878 253 26

Oder per Post an
» perfectplace GbR
Waller Ring 4, 28219 Bremen

Oder auch ganz einfach über das
» Anmeldeformular im Web auf
perfect-place.de.

Stationsleitungen/Führungskräfte können Ihre Mitarbeiter auch über den » PEWES-Managerzugang eintragen. Weitere Informationen zu der Bildungsmanagementsoftware erhalten Sie auf der Seite 52 in dieser Broschüre.

Wir freuen uns auf Ihre Anmeldungen!

PF018 Venenkompressionsverband Arm und Bein

Zielgruppe: Pflegepersonal

Pütter, Sigg, Gegenwickeltechnik, Kornähre oder was ist Trumpf?

In dieser Fortbildung erfahren Sie die wirklich entscheidenden Prinzipien und Techniken einer korrekten und wirksamen Kompression und haben die Möglichkeit, dass theoretisch Erlernte praktisch zu üben.

Inhalte

- » Materialkunde
- » Verfahrensanweisung des KBR zu den Venenkompressionsverbänden für Arme und Beine
- » Venenkompressionsverbände praktisch üben

Referent: Herr Müller-Porwoll

Termine und Ort

Mi, 08.03.2023, 14:15 - 15:45 Uhr

Mi, 15.03.2023, 14:15 - 15:45 Uhr

Mi, 06.09.2023, 14:15 - 15:45 Uhr

Mi, 20.09.2023, 14:15 - 15:45 Uhr

Physio-Raum Station 7A

max. 10 TN pro Veranstaltung

» KINÄSTHETIK



G027 + G028 + G029 Teil 1 + Teil 2 + Teil3 Kinästhetik Grundkurs

Zielgruppe: Pflegepersonal

In diesem Kurs erhalten Sie ein Grundverständnis der Kinaesthetics-Konzepte, die Ihnen wie eine „Trickkiste“ oder „Werkzeugkoffer“ helfen können, um einen individuellen Weg mit den Pflegebedürftigen zu finden und Bewegungskompetenzen zu entwickeln.

Referent: Herr Szemborski

Max. 16 Teilnehmer

Termine und Ort

Tag 1

*Do. 14.09.2023,
08:30 - 15:00 Uhr
Konferenzraum Nordermey*

Tag 2

*Do. 21.09.2023,
08:30 - 15:00 Uhr
Konferenzraum Nordermey*

Tag 3

*Do. 05.10.2023,
08:30 - 14:30 Uhr
Konferenzraum
Nordermey*

C161 Update Kinästhetik

Referent: Herr Szemborski

Termin und Ort:

*Do. 24.08.2023, 08:30 - 15:15 Uhr
Konferenzraum Nordermey*





NEU

L039P Digitale Teambesprechungen mit Microsoft Teams

Zielgruppe: Pflegepersonal

Seit der Corona-Pandemie sind Videokonferenzen normal geworden. Nicht nur im Management oder in der Aus- und Weiterbildung kann man durch den Einsatz von Videokonferenzen Absprachen über größere Distanzen umweltfreundlicher umsetzen, sondern auch in Pflegeteams im KBR ist die Technik angekommen.

Zielgruppe: Die Schulung richtet sich an Mitarbeiter, die noch keine Erfahrung mit MS-Teams haben oder MS Teams besser nutzen wollen.

Schulungsinhalte:

- Annehmen von digitalen Konfereinladungen
- Nutzung der Software MS Teams

Zum Schulungstermin bitte mitbringen:

Eigenes Handy (mit Datenoption) oder Tablet oder Notebook (jeweils mit WLAN-Option) sowie idealerweise Kopfhörer, die angeschlossen werden.

Referent: Herr Dr. Nickel

Termine und Ort:

Fr. 03.02.2023, 12:00 - 13:00 Uhr

Fr. 03.03.2023, 12:00 - 13:00 Uhr

Konferenzraum Borkum

» MS TEAMS » DEMENZ

B001P Demenz verstehen

Zielgruppe: Ärzte.innen, Pflegenden, Auszubildende Pflege

Der Kurs fördert ein tiefes Verständnis für das Krankheitsbild Demenz. Wir verfolgen einen personen- und bedürfnisorientierten Ansatz, bei dem es darum geht, Menschen mit Demenz in ihrer Ganzheit ernst zu nehmen und ihnen die Orientierung im Alltag zu erleichtern. Die Inhalte sind: Ursachen, Symptome, Verlauf und Krankheitserleben von Menschen mit Demenz. Weiterhin werden verschiedene Ansätze und Modelle bearbeitet, die in der Pflege von Menschen mit Demenz Relevanz haben. Des Weiteren werden auch die sogenannten „herausfordernden Verhaltensweisen“ von Menschen mit Demenz aufgegriffen sowie die möglichen Umgangsweisen bearbeitet.

Referentin: Frau Pidun

Termine und Ort

Do. 17.08.2023, 14:00 - 17:15 Uhr

Konferenzraum Nordemey

» DEMENZ



B013P Kommunikation und Validation mit Menschen mit Demenz

Zielgruppe: Ärzte.innen, Pflegenden, Auszubildende Pflege

Für viele Pflegenden ist der adäquate Umgang – also die Beziehungsgestaltung - mit Menschen mit Demenz die größte Hürde in der Begleitung und Pflege. Wenn aber die ungeäußerten Bedürfnisse unbefriedigt bleiben, stellen sich die bekannten herausfordernden Verhaltensweisen ein, die Betroffene und Mitarbeiter.innen gleichermaßen belasten. Lernen Sie im Kurs, welche Kommunikationsformen in der Pflege und Begleitung von Menschen mit Demenz sinnvoll sind, um herausforderndes Verhalten zu minimieren oder mit ihnen umzugehen.

Referentin: Frau Pidun

Termine und Ort

*Do. 20.04.2023, 11:00 - 14:15 Uhr
Konferenzraum Norderney*

B064P Wie integriere ich Menschen mit Demenz in den stationären Alltag

Zielgruppe: Ärzte.innen, Pflegenden, Auszubildende Pflege

Menschen mit Demenz erlangen eine zunehmende Bedeutung im stationären Alltag. Fehlende Fähigkeiten der Orientierung, gestörter Tag-Nacht-Rhythmus oder auch Aggressionen machen es zum Teil unmöglich, sie in die gängigen Prozesse und Abläufe zu integrieren. Im Kurs wollen wir darüber sprechen, welche Verhaltensweisen und umgebungsbedingten Faktoren beitragen können, Menschen mit Demenz den Krankenhausaufenthalt zu erleichtern und Störfaktoren zu minimieren. Wir erarbeiten Möglichkeiten, welche Einflüsse wir selbst als Personen innerhalb der bestehenden Bedingungen haben und was dazu beitragen kann mehr Ruhe und Gelassenheit im Umgang mit Menschen mit Demenz zu erlangen.

Referentin: Frau Pidun

Termine und Ort

*Di. 10.10.2023, 10:30 - 13:45 Uhr
Konferenzraum Borkum*





» PALLIATIVE CARE



D005P Trauerbegleitung - Angehörige bedürfnisorientiert begleiten

Zielgruppe: Ärzte.innen, Pflegenden, Auszubildende Pflege

In der professionellen Sterbebegleitung dürfen die trauernden Angehörigen nicht vergessen werden. Viele Angehörige sind in diesen Situationen sehr belastet und zum Teil überfordert. Damit diese für alle Beteiligten einmalige Situation nicht zu einem Desaster wird, ist es wichtig, Angehörige individuell abzuholen und mitzunehmen.

Referentin: Frau Pidun

*Termin und Ort
Di. 19.09.2023, 11:00 - 14:15 Uhr
Konferenzraum Norderney*

D014 Sterbebegleitung als Teil unserer Arbeit

Zielgruppe: Ärzte.innen, Pflegenden, Auszubildende Pflege

In diesem Kurs stehen nicht die schwerstkranken Menschen oder Angehörigen im Mittelpunkt - sondern Sie als Begleiter und Tröster. Der Kurs soll Ihren Sorgen, Nöten, Erfahrungen und Selbsthilfe im Umgang mit dem Thema Palliativ Care Raum geben.

Wir entwickeln im Austausch miteinander Strategien, wie schwierige Situation besser bewältigt werden kann und Belastungen für die eigene Psyche und Gesundheit minimiert werden können.

Referent: MA perfectplace

*Termin und Ort
Di. 30.05.2023, 14:00 - 17:15 Uhr
Konferenzraum Norderney*



» FACHÜBERGREIFENDE THEMEN



Alle Powerkurse sind einzeln buchbar und werden Ihnen auf die passenden Fort- und Weiterbildungen sowie Zusatzqualifikationen angerechnet.



» MAGNET4EUROPE: WAS?WIE?WARUM?

» MENTORING

Magnet4Europe

Seit 2020 läuft die Magnet4Europe-Studie bei uns am Klinikum.

Ziel dieser Studie ist die Verbesserung der Versorgungsqualität unserer Patienten.innen sowie des mentalen Wohlbefindens unserer Mitarbeitenden. Diese Fortbildung informiert über Sinn und Zweck dieser Studie, den zu erwartenden Veränderungen sowie über den aktuellen Stand und geplante Projekte.

Die Fortbildung findet als Online-Fortbildung statt. Es gibt auch die Möglichkeit sich als Team einer Station oder eines Bereichs anzumelden. Somit erfolgt die Terminierung auf Nachfrage. Hierzu können Sie sich einfach über perfectplace für die Fortbildung anmelden. Nähere Infos dazu auf Seite 7 in dieser Broschüre.

*Zielgruppe: Pflegende,
Ärzte.innen und alle Interessierte*

*Ort: Online-Fortbildung
Termin: auf Nachfrage*

Bei weiteren Fragen schicken Sie einfach eine E-Mail an **magnet4europe@klinikum-bremerhaven.de**

Mentoring

Seit Oktober 2022 sind wir im KBR mit dem Mentorenkonzept in den Echtbetrieb eingestiegen. Einige Kolleginnen und Kollegen stehen neuen Mitarbeitenden als Mentor bzw. Mentorin zur Seite. Sie begleiten die neuen Kollegen und Kolleginnen in der Einarbeitungsphase und unterstützen diese beim Kennenlernen des neuen Einsatzortes und der Integration in das neue Team. Alle Mentorinnen und Mentoren haben eine spezielle 2tätige Schulung absolviert und sind sehr engagiert und motiviert einen Beitrag zur Mitarbeiterbindung zu leisten.

Die Gruppe wird sich in 2023 regelmäßig zum Austausch und zur Weiterentwicklung des Konzeptes treffen. Dabei sind halbstündige Gesprächsrunden geplant. Wir würden uns freuen, wenn auch andere Kollegen und Kolleginnen im Haus Interesse hätten, bei diesem wichtigen Thema dabei zu sein. Dabei sind Mitarbeitende aller Professionen angesprochen.

Wenn ihr gerne einmal zu einem Treffen kommen wollt oder nähere Informationen benötigt, meldet Euch bei Heidi-Susann Fischer (Wissensmanagement) heidi-susann.fischer@klinikum-bremerhaven.de oder Tel. – 2124.

» MENTORING



Mentoring ist ...

eine berufliche Partnerschaft zwischen einem Mentor und einem Mentee.



Das Ziel von Mentoring ist ...

neue Kollegen und Kolleginnen von Beginn an auf dem Weg in das Abenteuer eines neuen Aufgabengebietes zu begleiten um sie langfristig zu halten.



Mentoring bedeutet ...

Erfahrung und Wissen teilen
Motivation und Selbstbewusstsein fördern
Teamintegration unterstützen
Vertrauen in die eigenen Fähigkeiten entwickeln
Karrierewege aufzeigen
Netzwerke entwickeln und fördern



Mentoren haben ...

aktive Teilhabe am Thema Mitarbeiterbindung.
Lust andere an ihrem Wissen teilhaben zu lassen.
Lust neues Wissen zu erwerben: Ausbau der sozialen Kompetenzen, Einstieg in das Thema Personalentwicklung, Entwicklung von Führungskompetenz



Wer kann Mentor werden? Du! Wenn ...

Du Freude an Kommunikation hast
Du Spaß daran hast, Dein Wissen weiterzugeben und neues Wissen durch Schulungen zu erwerben
Dir der Austausch mit Menschen wichtig ist
Du Lust hast, dich im Hinblick auf Personalentwicklung weiterzuentwickeln
Du empathisch bist
Du ehrliche Feedbacks schätzt
Du einfach Lust auf eine spannende neue Aufgabe hast



Bei Fragen ...

Bitte an Heidi-Susann Fischer wenden:
Telefon: -2124 oder per
E-Mail: heidi-susann.fischer@klinikum-bremerhaven.de



Das vollständige Konzept ...

findet ihr hier ([digital verlinkt](#)) und im Curator unter:
Pflegedienst -> Wissensmanagement -> Konzepte -> Mentorenkonzept 2022



» KOMMUNIKATION / PERSÖNLICHKEIT

E052P Faszination der Körpersprache

Zielgruppe: Alle Interessierten

Viele von Ihnen haben uns die letzten Jahre auf das Thema Körpersprache angesprochen und es gab einige Kommunikationskurse, in denen wir dazu schon spontan einen kurzen Exkurs gemacht haben. Jetzt wollen wir mit dem neuen Kursprogramm endlich dem Thema die Bedeutung zukommen lassen, die ihm zusteht. Wir starten 2023 mit einem Basiskurs zum Thema Körpersprache und werden dieses dann die nächsten Jahre vertiefen. Dieser erste Kurs beschäftigt sich mit Grundlagen, die wir zur Körpersprache (Mimik, Gestik, Raumverhalten etc.) grundsätzlich wissen müssen.

Referentin: Frau Pidun

Termine und Ort

*Mi. 03.05.2023, 11:00 - 14:15 Uhr
Konferenzraum Nordmerney*

E053P Schlag und fertig wie kann ich mich wohlwollend abgrenzen

Zielgruppe: Alle Interessierten

Das kennen wir alle nur zu gut: Jemand führt uns vor, macht sich auf unsere Kosten lustig, fährt uns über den Mund, fällt uns ständig ins Wort und erst hinterher fällt uns ein, was wir hätten sagen oder tun können. Oder wir reagieren direkt in der Situation, fühlen uns danach aber nicht wohl, weil uns unser eigenes Verhalten anmaßend, unpassend oder verletzend erscheint. Mit diesen kommunikativen Besonderheiten werden wir uns im Kurs auseinandersetzen und Strategien erarbeiten, wie wir in Zukunft wohlwollend in die Distanz gehen und im Nachhinein zumindest mit uns selbst zufrieden sind.

Referentin: Frau Wilms

Termine und Ort

*Do. 11.05.2023, 11:00 - 14:15 Uhr
Konferenzraum Nordmerney*



» KOMMUNIKATION / PERSÖNLICHKEIT



E057P Klar Selbstbewusst Authentisch - einfach zu sich selbst stehen

Zielgruppe: Alle Interessierten

“Ich fühle mich glücklicher, nur weil ich ich selbst bin und andere sie selbst sein lasse.” wusste schon der große Psychotherapeut Carl Rogers. Er schrieb der Authentizität, Aufrichtigkeit und dem natürlichen Zustand eines jedem von uns eine große Bedeutung für Gesundheit und Zufriedenheit zu. Mit dieser Idee steht er bei Weitem nicht alleine. Mit sich selbst klar zu sein, sich zu mögen und dazu selbstbewusst stehen zu können - auch mit all den Ecken und Kanten - fühlt sich nicht nur gut an, sondern bringt auch unheimlich viel Kraft und Power in unser Leben. Wie wir diesem hohen Ziel ein Stückchen näher kommen, wollen wir im Kurs gemeinsam erarbeiten.

Referentin: Frau Pidun

*Termine und Ort
Mo. 04.09.2023, 14:00 - 17:15 Uhr
Konferenzraum Nordemey*

E055P Wie führe ich gute Ge- spräche am Telefon?

Zielgruppe: Alle Interessierten

Sie sind die erste Stimme, mit der Menschen von außen mit dem KBR in Kontakt kommen? Dann haben Sie eine Menge Verantwortung, Ihren Arbeitgeber gut zu repräsentieren. Für den ersten Eindruck gibt es keine zweite Chance. Wir besprechen im Kurs verschiedene Taktiken, wie wir ein gelungenes Telefonat führen können.

Referentin: Frau Pidun

*Termine und Ort
Do. 02.11.2023, 14:00 - 17:15 Uhr
Konferenzraum Nordemey*





» KOMMUNIKATION / PERSÖNLICHKEIT

E006P Erkennen der persönlich- keit mit Menschenkenntnis

Zielgruppe: Alle Interessierten

Die Biostrukturanalyse ist eines der handhabbarsten Persönlichkeitsmodelle, um schnell und präzise Menschenkenntnis zu gewinnen. Egal, ob es um Patienten, Kollegen oder Vorgesetzte geht. Es ermöglicht Ihnen schnell und sicher Menschen einzuschätzen und personenorientiert mit deren Verschiedenheit umzugehen. Es ist eine großartige Bereicherung für alle Berufe, die mit und für Menschen arbeiten und sogar eine Unterstützung in der Teambildung.

Referent: MA perfectplace

Termine und Ort

Di. 21.03.2023, 11:00 - 14:15 Uhr

Mi. 23.08.2023, 14:00 - 17:15 Uhr

Konferenzraum Norderney

E020I Menschenkenntnis praktisch – Verstehen und motivieren

Zielgruppe: Alle Interessierten

BITTE BEACHTEN: AUFBAU- SEMINAR ZUM KURS E006!

Als Basis dieses Kurses gilt die der Kurs E006. Dort haben Sie gelernt, dass es immer darauf ankommt, die Motivation der Menschen zu kennen, um sie wirklich in ihrem So-Sein zu verstehen. Das im Kurs E006 gewonnene Wissen werden wir hier vertiefen und praktisch anwenden und viele Situationen durchgehen, um die Motivationen und dazugehörigen Bedürfnisse derjenigen Menschen zu begreifen, für und mit denen wir arbeiten.

Referent: MA perfectplace

Termine und Ort

Mi. 24.05.2023, 14:00 - 17:15 Uhr

Do. 09.11.2023, 11:00 - 14:15 Uhr

Konferenzraum Norderney



» KOMMUNIKATION / PERSÖNLICHKEIT



E0015P Wann und wie darf ich „Nein“ sagen?

Zielgruppe: Alle Interessierten

Nähe und Distanz sind ein alltägliches Thema und in Sozialberufen müssen Mitarbeiter:innen ständig den Spagat hinbekommen zwischen nah sein und sich abgrenzen. Das fällt vielen nicht leicht. Und es ist in der Tat auch ein Drahtseilakt! Wir fragen im Kurs: Wann ist Nähe noch professionell und wann geht es einfach zu weit? Nähe darf nicht an Ihre eigene Substanz gehen und es gibt gute Gründe, warum auch Distanz in der Arbeit mit Klienten Raum braucht. Die Balance zwischen Nähe und Distanz zeichnet Ihre Kompetenz aus. Aber sie ist auch wichtig, um die Freude am Beruf zu behalten. Neben theoretischem Wissen erhalten sie einfache praktische Tipps, dieses Gleichgewicht aufzubauen bzw. aufrecht zu erhalten.

Referent: MA perfectplace

Termine und Ort

*Do. 05.10.2023, 14:00 - 17:15 Uhr
Konferenzraum Norderney*

E028 Deeskalierende Kommunikation bei herausforderndem Verhalten

Zielgruppe: Alle Interessierten

Der Umgang mit angespannten bis hin zu aggressiven Patienten und/oder Angehörigen fällt uns allen enorm schwer und sorgt immer für zusätzlichen Stress im Arbeitsalltag. Auch für die Betroffenen ist ein Eskalieren eigener Emotionen mit hohen Risiken und Gefühlen wie Angst, Scham und Stress verbunden. Unter Eskalation verstehen wir das komplette Misslingen zwischenmenschlicher Interaktion und Beziehungsgestaltung. Das wiederum schadet dem guten Arbeitsbündnis zwischen Patient, Arzt und/oder Pflegenden, welches wir zur Erfüllung unseres medizinisch-pflegerischen Auftrags so dringend benötigen. Es gibt also gute Gründe, sich mit den verschiedenen Facetten von Eskalation bzw. Deeskalation zu beschäftigen.

Referent: MA perfectplace

Termine und Ort

*Do. 15.06.2023, 11:00 - 14:15 Uhr
Konferenzraum Norderney*





» BETRIEBLICHE GESUNDHEITS- FÖRDERUNG

Trainieren an Geräten

Trainieren Sie mit erfahrenen Therapeuten.innen an modernen softwaregesteuerten Geräten. Wir bieten Ihnen eine nach neuesten Erkenntnissen geplante Therapie mit Geräten, die hierfür eine bestmögliche Voraussetzung schaffen. Eine einfache Bedienung, ein funktionelles Design sowie die anwenderfreundliche Software optimieren das praktische Arbeiten der Therapeuten und fördern die Motivation des Trainierenden. Gerne können Sie einen Termin für ein kostenloses Probetraining mit uns vereinbaren.

TERMINE UND PREISE

auf Anfrage. Bei Interesse melden Sie sich bitte im ZARR unter der Nummer 0471 299 3239!



Zentrum für Ambulante Rehabilitation Reinkenheide



» BETRIEBLICHE GESUNDHEITS- FÖRDERUNG



G008P Resilienz - Die eigene Widerstandsfähigkeit erhöhen

Resilienz ist die innere Stärke und Fähigkeit, Krisen, Konflikte und Unwegsamkeiten des Lebens zu meistern. Lernen Sie im Kurs, was es heißt ein „Stehaufmännchen“ des Lebens zu sein und was es braucht, um Herausforderungen aus einem anderen Blick zu begegnen und sie gesundheitsschonend zu bewältigen.

Referent: MA perfectplace

Termine und Ort

*Di., 12.09.2023, 10:30 - 13:45 Uhr
Konferenzraum Nordemey*

*Do. 04.05.2023, 14:00 - 17:15 Uhr
Konferenzraum Nordemey*

G038 Gelassen und sicher im Stress

Stress ist der Hauptrisikofaktor für unsere Gesundheit. Hinzu kommt, dass unter Stress unsere Konzentrationsfähigkeit sinkt, die Fehlerquote steigt und es meist mit unserer Geduld und Gelassenheit den Kunden und Kollegen gegenüber auch nicht mehr so weit her ist. All das sind Punkte, die nicht nur unsere Arbeit erschweren, sondern auch die Qualität senken. Also lassen Sie uns gemeinsam Strategien entwickeln, um dem Stress zu begegnen.

Referent: MA perfectplace

Termine und Ort

*Do., 01.06.2023, 14:00 - 17:15 Uhr
Konferenzraum Nordemey*

*Do. 30.11.2023, 11:00 - 14:15 Uhr
Konferenzraum Nordemey*



» BETRIEBLICHE GESUNDHEITS- FÖRDERUNG

G045P Fokus und Gelassenheit in turbulenten Zeiten

Wir alle sind bei unserer Arbeit ständigen Einflüssen von Außen, Störungen und Zwischenfällen ausgesetzt. Und in den meisten Fällen gehört diese hohe Flexibilität auch tatsächlich zum Arbeitsfeld. Dennoch gibt es einige Zeiträuber, die nicht zwingend zur Aufgabenbeschreibung gehören, die uns aber ständig daran hindern, unsere Kernaufgaben fristgerecht zu erledigen. Müssen wir immer so nett sein und dem Kollegen seine Aufgaben abnehmen? Müssen wir permanent online und damit extrem störungsanfällig sein? Ist unser Arbeitsplatz so organisiert, dass wir alltägliche Prozesse optimal durchführen können, anstatt jedes Mal drei Extrarunden zu drehen? Müssen wir ständig und für jede.n ein offenes Ohr haben, wenn er oder sie private Probleme an den Arbeitsplatz trägt? Dieses soll Sie dabei unterstützen, mehr Struktur und Organisation in ihren Arbeitsalltag zu integrieren, ihren persönlichen Stil der Struktur und Organisation zu entwickeln und Störungsquellen und Zeitdiebe auf ein Minimum zu reduzieren.

Referentin: Frau Wilms

Termine und Ort

*Do. 16.03.2023, 11:00 - 14:15 Uhr
Konferenzraum Norderney*

G046P Gesellschaftliche Entwicklung und manipulierende Verhaltensweisen

In den letzten Jahren hatten wir alle "Einiges" zu bewältigen. Zum Teil haben uns die gesellschaftlichen Entwicklungen und Herausforderungen näher zusammenrücken lassen, aber in großem Umfang sind auch egoistische und manipulierende Verhaltensweisen gesellschaftsfähig geworden, unter denen gerade die empathischen Naturen leiden und verständlicherweise nicht zurecht kommen. Diese Erscheinungen sind in der letzten Zeit oft zum Randthema in den Kursen geworden. Das wollen wir zum Anlass nehmen, dazu konkret in den Austausch zu gehen und gemeinsam Ideen zu sammeln, wie diese trennenden Prozesse persönlich angegangen oder bewältigt werden können.

Referentin: Frau Wilms

Termine und Ort

*Mo. 17.07.2023, 14:00 - 17:15 Uhr
Konferenzraum Norderney*

» BETRIEBLICHE GESUNDHEITS- FÖRDERUNG



G047P Die Kraft unserer Emotionen

Emotionaler Stress ist eines unserer Kernprobleme unserer Gesellschaft. Wie können wir den emotionalen Herausforderungen unserer Zeit begegnen? Die Lösung liegt in der Kraft unserer Emotionen.

In diesem Kurs erfahren Sie:

- wie die neuro-physiologischen Wirkzusammenhänge der Emotionen funktionieren
- welche 12 Primäremotionen unser Emotionsteam nach dem Modell der Mimikresonanz von Dirk W. Eilert bilden
- wie Sie Ihre emotionale Ausdrucksfähigkeit zu ihrer persönlichen Kraftquelle trainieren
- wie Sie durch Mikrotrainings Ihre Emotionen lenken, um Ihr persönliches Stresslevel zu senken und Ihre Resilienz zu stärken.

Referent: MA perfectplace

Termine und Ort

*Do. 09.03.2023, 11:00 - 14:15 Uhr
Konferenzraum Nordemey*

*Mo. 18.09.2023, 14:00 - 17:15 Uhr
Konferenzraum Nordemey*





» FÜHRUNGSKOMPETENZ

F079P Erfolgreich delegieren

Unachtsamkeiten passieren auch erfolgreichen Führungskräften. Selbstverständlich lassen sich nicht alle Fehler vermeiden, gerade bei solch einer komplexen Herausforderung wie der Führungsarbeit. Wir haben einige wesentliche und immer wieder zu beobachtende Fehler identifiziert, die Sie umgehen können und sich damit viele unnötige Auseinandersetzungen und Schwierigkeiten ersparen können. Diese werden wir im Kurs gemeinsam durchgehen und selbstverständlich Ideen zur Vermeidung entwickeln bzw. in manchen Fällen sogar zum Erfolgsgarant für die zukünftige Arbeit identifizieren.

Referent: MA perfectplace

Termine und Ort

*Do. 06.04.2023, 14:00 - 16:00 Uhr
Konferenzraum Norderney*

F080P Kompetenzen und Stärken - Erkennen, Verstehen, Bewerten

Mitarbeiter:innen sehnen sich nach einer sinnhaften Beschäftigung. Hieraus resultiert Zufriedenheit und Identifikation mit den vereinbarten Zielen. Um im Team erfolgreich arbeiten zu können, sollte daher immer der Fokus auf die Einstellung und die Entwicklung der Mitwirkenden gelegt werden. Es ist nicht so einfach und braucht etwas Mühe und Zeit den einen oder anderen Rohdiamanten im Team zu erkennen und ihre oder seine Talente zu entdecken. Talente sind noch keine Stärken, die direkt ausgespielt werden können. Stärken müssen sich erst entwickeln, aber wenn wir Talente entdecken, geht es meist recht zügig, daraus eine Stärke zu fördern. Umgekehrt ist es mühseliger.

Referent: MA perfectplace

Termine und Ort

*Do. 29.06.2023, 14:00 - 16:00 Uhr
Konferenzraum Norderney*



» FÜHRUNGS- KOMPETENZ



F081P Die ersten hundert Tage als Führungskraft

Sprint oder Marathon? - Den Start als neue Führungskraft hinkommen

Wird ein langersehnter Traum wahr, oder sind Sie irgendwie in die Rolle der Führungskraft reingeschlittert? Kommen Sie von extern und müssen alle Teammitglieder erst einmal kennen lernen, oder steigen Sie als Teil des Teams in die Rolle der Führungskraft ein? All das sind Einflussfaktoren, die es zu beachten gilt und die jeweils vollkommen unterschiedliche Herausforderungen an Sie innerhalb Ihrer neuen Aufgabe stellen. Wie auch immer, die ersten drei Monate werden es in sich haben und viel darüber entscheiden, wie Sie zukünftig die neuen Herausforderungen meistern. Der Kurs wird die wichtigsten Einflussfaktoren und Lösungsansätze thematisieren.

Referent: MA perfectplace

Termine und Ort

*Do. 03.08.2023, 14:00 - 16:00 Uhr
Konferenzraum Norderney*

F003P Mitarbeiter.innen-Gespräche konstruktiv führen

Mitarbeiter.innengespräche sind eine wertvolle Möglichkeit, um eine konstruktive Zusammenarbeit zu ermöglichen. Unterstützende Einzelgespräche müssen nicht immer positive Auslöser haben, können aber durch ein erfolgreiches Auseinandersetzen zu einem positiven Ergebnis führen. Neutrale, positive aber auch unangenehme und kritische Gespräche werden im Kurs thematisiert, um sie erfolgreich für beide Seiten zu führen.

Referent: MA perfectplace

Termine und Ort

*Do. 30.03.2023, 14:00 - 16:00 Uhr
Konferenzraum Norderney*





» FÜHRUNGSKOMPETENZ

F082P Führungs-Know How für Stellvertreter

Stellvertretende Leitungskräfte lernen in diesem Kurs die Basics guter Führung. Wir gehen vor allem sehr konkret auf Ihre besondere Rolle im Team ein, die häufig davon geprägt ist, dass Sie näher am und im Team sind und weniger Entscheidungsbefugnisse haben. Auf der anderen Seite wird aber auch von Ihnen eine hundertprozentige Verantwortungsübernahme und Klarheit der Leitungsrolle erwartet. Das kann schon etwas von einem Spagat mit sich bringen. Rollenklarheit sowie Basiswissen der Führung werden unsere zentralen Themen des Kurses sein.

Referent: MA perfectplace

Termine und Ort

*Do. 07.09.2023, 14:00 - 16:00 Uhr
Konferenzraum Norderney*

F083P Prima Klima

Produktive Teamarbeit braucht die Bereitschaft und Fähigkeit aller Teammitglieder.innen und kann nicht nur auf den Schultern der Führungskräfte getragen werden. Ein wertschätzender Umgang unter Kollegen.innen ist nicht nur wichtig für die Gesundheit und Zufriedenheit aller Mitarbeitenden, sondern hat auch Auswirkungen auf die Qualität der Arbeit. Wenn Sie als Führungskraft, aber auch als Mitarbeitende Potential sehen, die Zusammenarbeit in ihrem Team zu erhöhen und auch bereit sind, sich dafür zu engagieren, dann ist der Kurs genau das richtige für Sie. Lernen Sie im Kurs, was dazu gehört, wenn Teamarbeit wirklich funktionieren soll und was der Anteil jedes Einzelnen dabei ist. Nach den Erkenntnissen des Kurses werden Sie wissen, was es braucht, an einem produktiven Team mitzuarbeiten, in dem sich alle wohl und sicher fühlen und ihr Bestes zu geben bereit sind.

Referent: MA perfectplace

Termine und Ort

*Do. 19.10.2023, 13:00 - 15:00 Uhr
Konferenzraum Norderney*



» FÜHRUNGS- KOMPETENZ



F084P Bedürfnisgerechte Führung / konstruktiver Umgang mit Mitarbeiter:innen

„Mitarbeiter:innen verlassen nicht das Unternehmen, sondern den/die direkte Vorgesetzte“ - das ist eine der essentiellen Aussagen des renommierten Gallup-Instituts. Als Führungskraft liegt ihnen das Wohlbefinden ihrer Mitarbeiter:innen am Herzen. Mitarbeiter:innen bedürfnisorientiert zu führen heißt nicht ihnen alles recht zu machen und Wünsche von den Augen abzulesen, sondern zielt vielmehr darauf ab die verschiedenen Persönlichkeiten mit ihren Stärken und Grenzen zu kennen und genau mit diesen zu arbeiten. Das setzt vor allem besondere Stärken und Kompetenzen bei uns selbst als Führungskräfte voraus und verlangt uns zugegeben einiges an Frustrationstoleranz ab. Wie das Tag für Tag miteinander in Einklang zu bringen ist, besprechen wir im Kurs.

Referent: MA perfectplace

Termine und Ort

*Do. 02.02.2023, 14:00 - 16:00 Uhr
Konferenzraum Nordmey*

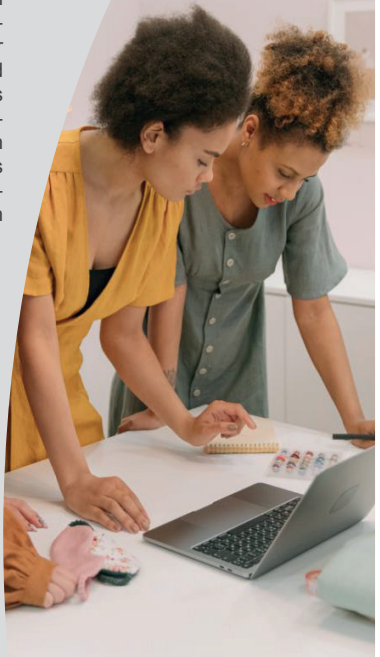



» INTER KULTURELLES

E054P Diversity - Wertschätzung statt Gleichmacherei

Menschen aus anderen Kulturen und Religionen haben zum Teil vollkommen unterschiedliche Rituale, auch in der Krankheitsbehandlung und -bewältigung. Damit in dieser wichtigen Zeit keine Probleme und Störungen für Betroffene und An- und Zugehörige entstehen, beschäftigen wir uns mit den verschiedenen Kulturen, ihren Ritualen und arbeiten an unserer Fähigkeit, bestmöglich auf Angehörige für uns fremder Kulturen einzugehen und zu interagieren.

Referent: Frau Pidun

Termine und Ort

*Do. 10.08.2023, 11:00 - 14:15 Uhr
Konferenzraum Norderney*



SO MELDEN SIE SICH AN

Telefonisch bei perfectplace

Daniela Meyer
0421-22 29 3811

Jessica Gast
0421-22 29 3810

per e-Mail an
» service@perfect-place.de

oder per Fax an
» 0421-878 253 26

oder per Post an
» perfectplace GbR
Waller Ring 4,
28219 Bremen

oder auch ganz einfach über
das » Anmeldeformular im
Web auf perfect-place.de.

Stationsleitungen/Führungskräfte können Ihre Mitarbeiter auch über den » PEWES-Managerzugang eintragen.



BRINGEN SIE IHRE BILDUNGSPLANUNG INS GLEICHGEWICHT

Bei perfectplace wissen wir um den Spagat zwischen Familie, Beruf und Weiterbildung. Zeitmanagement und Organisation ist hier alles. Schön, wenn es jemanden gibt, der Ihnen zumindest einen kleinen Teil abnimmt.

Die perfectplace Bildungsmanagement GbR verknüpft ihre Kompetenzen mit anerkannten Partnern vor Ort, damit für Sie ein Weiterbildungssystem höchster Qualität, Flexibilität und Praxistauglichkeit entsteht.

Neben einer enormen Kompetenz-Vielfalt verbindet uns vor allem eines: Das Wissen um die Bedeutung passgenauer und qualitativer Fort- und Weiterbildung und der Wunsch, Ihr Bildungsvorhaben so flexibel und individuell wie möglich zu gestalten.

Und das bedeutet für uns: Teilnehmer:innen und Arbeitgeber:innen kontinuierlich zu beraten und zu unterstützen, damit Ihre Lebensqualität und die der Menschen, die Sie pflegen und begleiten, steigt und auf Dauer höchstmöglich bleibt.

Bleiben Sie in Balance. Wir helfen Ihnen dabei.



KOOPERATIONSPARTNER PERFECTPLACE

Dr. Michael Richter
Geschäftsführung, Software-Entwicklung und IT
mrichter@perfect-place.de

Dr. Jaqueline Bomball
Geschäftsführung, Pädagogische Leitung
Tel: 0421 - 43 49 33 17 / jbomball@perfect-place.de

Jenni Splitt
Marketing und Design
Tel: 0421 - 22 29 38 10 + 11 / jsplitt@perfect-place.de

Jessica Gast
Bildungskoordination und Controlling
Tel: 0421 - 22 29 38 10 / jgast@perfect-place.de

Daniela Meyer
Beratung, Kundenservice
Tel: 0421 - 22 29 38 11 / dmeyer@perfect-place.de

ANMELDUNG

Ihre Anmeldung schicken Sie uns bitte per Post, Fax oder E-Mail zu oder melden Sie sich elektronisch unter www.perfect-place.de an. Die Anmeldung ist verbindlich, sobald sie von uns bestätigt wird. Die Teilnehmerzahl der Kurse ist mitunter begrenzt. Gehen mehr Anmeldungen ein, als Plätze zur Verfügung stehen, entscheidet die Reihenfolge des Eingangs der Anmeldungen über die Teilnahme. Wir bitten Sie deshalb, sich möglichst frühzeitig anzumelden. Für den Fall, dass Ihr gewählter Kurs bereits ausgebucht ist, senden wir Ihnen die nächstmöglichen Termine desselben Seminars unaufgefordert per e-Mail zu. Geben Sie also bitte immer Ihre (oder eine für Sie abrufbare) e-Mail-Adresse an.

RÜCKTRITT

Sollten Sie an dem Kurs wider Erwarten nicht mehr teilnehmen können, so teilen Sie uns dies bitte umgehend mit. Abmeldungen müssen immer schriftlich erfolgen (per Brief, Fax oder e-Mail – gültig ab Eingang). Bei Powerkursen ist eine Stornierung der Teilnahme bis zu 14 Tage vor Kursdurchführung kostenlos möglich. Danach wird eine Bearbeitungsgebühr von 10 Prozent der Teilnahmegebühr erhoben. Ausnahme: Sie stellen nach vorheriger Absprache mit uns eine/n Ersatzteilnehmer/in. Bei Zusatzqualifikationen ist die Absage bis 14 Tage vor Beginn für eine kostenlose Stornierung möglich; von Fort- und Weiterbildungen können Sie nach Anmeldung innerhalb der ersten vier Wochen kostenlos zurücktreten, danach entsteht ebenfalls jeweils eine Bearbeitungsgebühr von 10 Prozent der Kosten. Bereits erfolgte Teilnahmen an Powerkursen und Fachcoaching-Sitzungen werden Ihnen dann zum Einzelkurspreis in Rechnung gestellt – bereits gezahlte Raten und die 10%ige Startgebühr wird Ihnen selbstverständlich zurückerstattet, sofern diese die tatsächlich entstandenen Kosten übersteigen.

PROGRAMMÄNDERUNG

Änderungen und Ergänzungen des Seminarprogramms sowie von Kursterminen behalten wir uns vor.

KURSGEBÜHR

Die Kursgebühr ist ohne Abzug nach Erhalt der Rechnung – spätestens aber binnen zwei Wochen nach Ausstellungsdatum - zu begleichen. In der Teilnahmegebühr sind die Seminarunterlagen, die Teilnahme an der Online-Bildungsmanagementsoftware und die Registrierung in unserer Datenbank enthalten.

RECHTSBEHELFSBELEHRUNG

Alle Selbstlernmaterialien, die Sie im Zuge der Powerkurse, Zusatzqualifikationen oder Fort- und Weiterbildungen erhalten, unterliegen dem Copyright der perfectplace GbR und dürfen nicht weitergegeben oder vervielfältigt werden. Bei Zuwiderhandlungen behalten wir uns rechtliche Schritte vor.

HERAUSGEBER

perfectplace Bildungsmanagement GbR
Waller Ring 4, 28219 Bremen
Fon 0421-22293810
Fax 0421-87825326
service@perfect-place.de

Klinikum Bremerhaven-Reinkenheide
gemeinnützige GmbH
Postbrookstraße 103
27570 Bremerhaven
Fon 0471 299-2411
Fax 0471 299-3578
Jara.Hintke@klinikum-bremerhaven.de

gültig 01.01.2023 - 31.12.2023

Fotos & Grafiken Titel © pressmaster - Fotolia.com © goodluz - Fotolia.com © Rido - Fotolia.com © pressmaster - Fotolia.com © Karl-Heinz Laube_pixelio.de © Andreas Hermsdorf_pixelio.de © Edyta Pawlowska - Fotolia.com © Klicker_pixelio.de © Depositphotos_146078359_original © RainerSturm_pixelio.de © contrastwerkstatt - Fotolia.com © Susanne C. Schneider_pixelio.de © Andrea Damm_pixelio.de © Photographee.eu - Fotolia.com © koszivu - Fotolia.com © goodluz - Fotolia.com © Ocskay Bence - Fotolia.com © Yuri Arcurs - Fotolia.com © Bernd Kasper_pixelio.de © Depositphotos_119316086_original © Rawpixel - Fotolia.com © rcx - Fotolia.com und © mpfphotography - Fotolia.com © Yuri Arcurs - Fotolia.com © goodluz - Fotolia.com © freepik_2597273, alle weiteren Fotos © freepik

Alle Rechte, insbesondere der Vervielfältigung und der Verbreitung (auch auszugsweise), vorbehalten. perfectplace 2021.

LAYOUT UND SATZ

Jenni Splitt, perfectplace Bildungsmanagement GbR

BREMERHAVEN

PFLICHTFORTBILDUNGEN

IT- UND EDV-KOMPETENZ

HYGIENE

MEDIZIN UND PFLEGE

KOMMUNIKATION UND PERSÖNLICHKEIT

FÜHRUNG UND MANAGEMENT

BETRIEBLICHE GESUNDHEITSFÖRDERUNG

INTERKULTURELLES

